

เอกสารประกอบการอบรมเชิงปฏิบัติการ
การตรวจสอบรายงานทางการเงินในระบบ KKUFMIS มหาวิทยาลัยขอนแก่น
วันที่ 23 พฤษภาคม 2555 เวลา 09.00-12.00 น.
ณ ห้องฝึกอบรมชั้น 4 อาคารศูนย์คอมพิวเตอร์ มหาวิทยาลัยขอนแก่น

รายงานทางด้านรายรับ จากระบบรับ-จ่าย

1. รายงานรายละเอียดการนำส่งเงิน

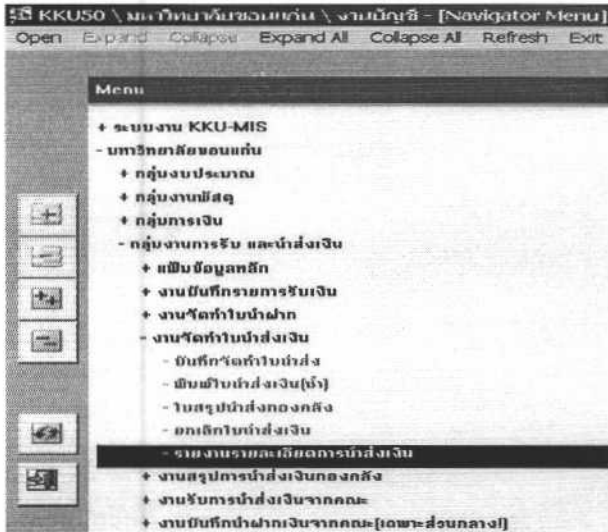

- เลือกกลุ่มการเงิน
- กลุ่มงานการรับและนำส่งเงิน
- งานจัดทำใบนำส่ง
- รายงานรายละเอียดการนำส่งเงิน

ตัวอย่าง: การเลือกรายงานของคณะเกษตรศาสตร์ (03)

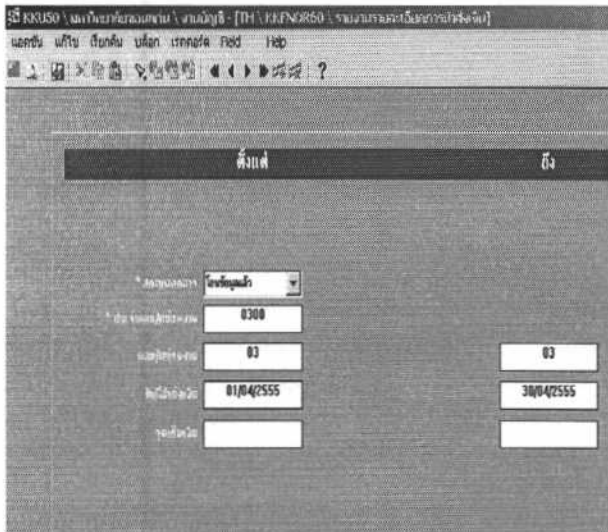

→ กำหนดเงื่อนไขที่ต้องการ

สถานะเอกสาร: โอนข้อมูลแล้ว

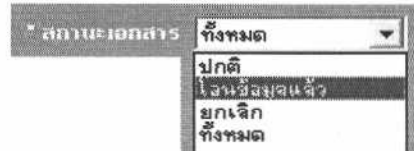

ประจำคณะ/ หน่วยงาน: 0300

คณะ/หน่วยงาน: 03

วันที่นำส่งเงิน: 01/04/2555 – 30/04/2555

→ กดปุ่ม ระบบจะแสดงหน้าตัวอย่างเอกสาร

จากรายงานรายละเอียดการนำส่งเงินประจำวัน จะพบว่า

03FNDC55070031	2	56444/2822177	410301001 รายรับที่รับรู้อยู่เป็นรายได้ รายได้ค่าวิเคราะห์ตัวอย่าง (พืช, สัตว์, ดิน, โรคพืช)	55,440.00	CA เงินสด	55,440.00	0.00
----------------	---	---------------	--	-----------	-----------	-----------	------

เลขที่ใบเสร็จ 56444/2822177 เป็นรายได้ค่าวิเคราะห์ตัวอย่าง
ได้ออนข้อมูลเข้าระบบบัญชีแล้ว มีเลขที่ใบสำคัญ 55/7/RV/0000068

(****ตามวันที่กองคลังรับเอกสารนำส่งจากคณะ/หน่วยงาน เป็นวันที่บันทึกบัญชี)

2. รายงานสรุปนำส่งกองคลัง

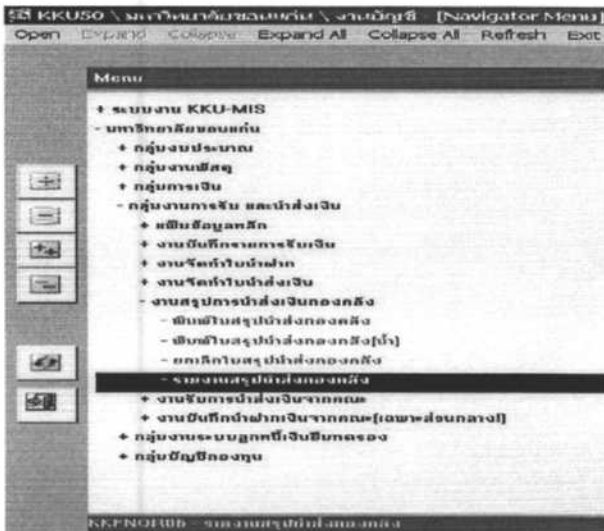

- เลือกกลุ่มการเงิน
- กลุ่มงานการรับและนำส่งเงิน
- งานสรุปการนำส่งเงินกองคลัง
- รายงานสรุปนำส่งกองคลัง

ตัวอย่าง: การเลือกรายงานของคณะเกษตรศาสตร์ (03)

→ กำหนดเงื่อนไขที่ต้องการ

สถานะเอกสาร: โอนข้อมูลแล้ว

ประจำคณะ/ หน่วยงาน: 0300

คณะ/หน่วยงาน: 03

วันที่นำส่งเงิน: 01/04/2555 – 30/04/2555

→ กดปุ่ม ระบบจะแสดงหน้าตัวอย่างเอกสาร

KKFNOR06: Previewer

File View Help

Page: 1

วันที่สรุปนำส่ง	เลขที่ใบสรุปนำส่ง	แหล่งเงิน	คณะ/หน่วยงาน	จุดสรุปนำส่ง	จำนวนเงิน
มหาวิทยาลัยขอนแก่น					
รายงานสรุปนำส่งเงินกองคลัง					
รหัสโปรแกรม : KKFNOR06	ปีงบประมาณ : 03	ปีงบประมาณ : 03	ตั้งแต่วันที่นำส่งเงิน : 01/04/2555	สถานะเอกสาร : โอนข้อมูลแล้ว	หน้าที่ : 1 /
ตั้งแต่วันที่นำส่งเงิน : 2	ตั้งแต่วันที่นำส่งเงิน : 2	ตั้งแต่วันที่นำส่งเงิน : 01/04/2555	ตั้งแต่วันที่นำส่งเงิน : 30/04/2555	สถานะเอกสาร : โอนข้อมูลแล้ว	วันที่พิมพ์ : 22/09/2555 11:3
02/04/2555	83FNDC55970001	JV 55/กยว/0000002	2 เงินรายได้มหาวิทยาลัย	03 คณะเกษตรศาสตร์	AG01 จุดเก็บเงินคณะเกษตรศาสตร์
					83FNDC55970002
					02/04/2555
					6,880.00
					6,880.00
รวมตามวันที่สรุปนำส่ง : 02/04/2555					
					6,880.00
03/04/2555	83FNDC55970002	JV 55/กยว/0000003	2 เงินรายได้มหาวิทยาลัย	03 คณะเกษตรศาสตร์	AG01 จุดเก็บเงินคณะเกษตรศาสตร์
					83FNDC55970004
					03/04/2555
					25,332.00
					25,332.00
รวมตามวันที่สรุปนำส่ง : 03/04/2555					
					25,332.00
04/04/2555	83FNDC55970003	JV 55/กยว/0000004	2 เงินรายได้มหาวิทยาลัย	03 คณะเกษตรศาสตร์	AG01 จุดเก็บเงินคณะเกษตรศาสตร์
					83FNDC55970004
					04/04/2555
					14,590.00
					14,590.00
รวมตามวันที่สรุปนำส่ง : 04/04/2555					
					14,590.00
05/04/2555	83FNDC55970004	JV 55/กยว/0000005	2 เงินรายได้มหาวิทยาลัย	03 คณะเกษตรศาสตร์	AG01 จุดเก็บเงินคณะเกษตรศาสตร์
					83FNDC55970008
					05/04/2555
					4,500.00
					4,500.00
					83FNDC55970005
					05/04/2555
					25,918.10
					25,918.10
รวมตามวันที่สรุปนำส่ง : 05/04/2555					
					36,418.10
10/04/2555	83FNDC55970006	JV 55/กยว/0000008	2 เงินรายได้มหาวิทยาลัย	03 คณะเกษตรศาสตร์	AG01 จุดเก็บเงินคณะเกษตรศาสตร์
					83FNDC55970011
					10/04/2555
					18,400.00

3.

รายงานสรุปรับนำส่งจากคณะ

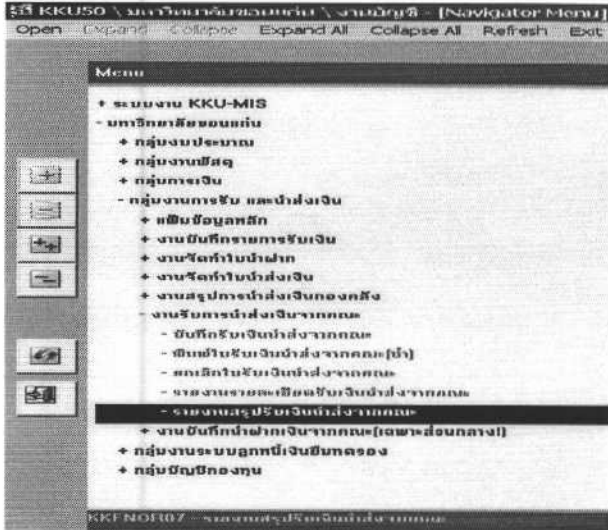

- เลือกกลุ่มการเงิน
- กลุ่มงานการรับและนำส่งเงิน
- งานรับการนำส่งเงินจากคณะ
- รายงานสรุปรับเงินนำส่งจากคณะ

ตัวอย่าง: การเลือกรายงานเพื่อตรวจสอบว่ากองคลังรับเอกสารการนำส่งวันที่เท่าใด

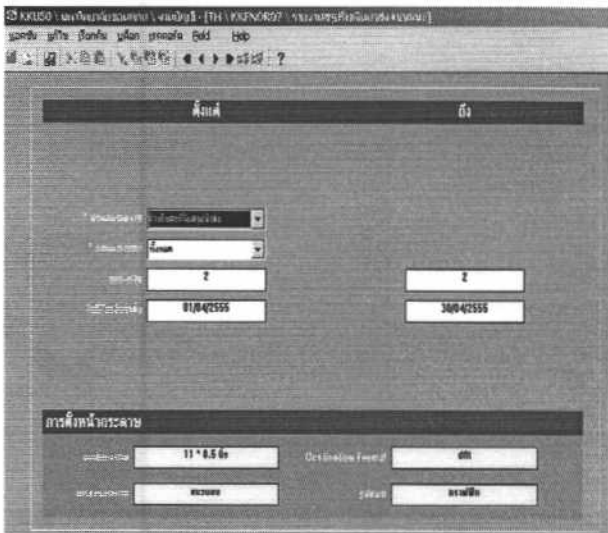

- กำหนดเงื่อนไขที่ต้องการ
- ประเภทรายงาน: อ่างอิงเลขที่ใบสรุปนำส่ง

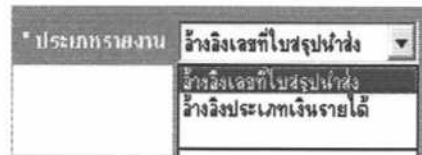

- สถานะเอกสาร: โอนข้อมูลแล้ว

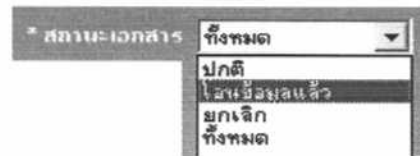

- แหล่งเงิน: 2
- วันที่รับนำส่ง: 1/04/2555 - 30/4/2555

→ กดปุ่ม ระบบจะแสดงหน้าตัวอย่างเอกสาร

วันที่รับนำส่ง	เลขที่ใบรับนำส่ง	แหล่งเงิน	จุดรับเงินนำส่ง	คณะ/หน่วยงาน	เลขที่ใบสรุปนำส่ง	วันที่สรุปนำส่ง	จำนวนเงิน
03/04/2555	01FNDRS5070549	2 เงินรายได้มหาวิทยาลัย	ACC งานบัญชี กองคลัง	01 สำนักงานอธิการบดี	01FNDRS5070004	02/04/2555	22,53
	01FNDRS5070550	2 เงินรายได้มหาวิทยาลัย	ACC งานบัญชี กองคลัง	01 สำนักงานอธิการบดี	01FNDRS5060170	30/03/2555	5,42
	01FNDRS5070551	2 เงินรายได้มหาวิทยาลัย	ACC งานบัญชี กองคลัง	01 สำนักงานอธิการบดี	01FNDRS5070001	02/04/2555	12,10
	01FNDRS5070552	2 เงินรายได้มหาวิทยาลัย	ACC งานบัญชี กองคลัง	01 สำนักงานอธิการบดี	01FNDRS5070011	03/04/2555	6,12
	01FNDRS5070553	2 เงินรายได้มหาวิทยาลัย	ACC งานบัญชี กองคลัง	01 สำนักงานอธิการบดี	01FNDRS5070012	03/04/2555	18,60
	01FNDRS5070554	2 เงินรายได้มหาวิทยาลัย	ACC งานบัญชี กองคลัง	02 คณะเทคโนโลยีการเกษตร	03FNDRS5070002	03/04/2555	25,33
	01FNDRS5070555	2 เงินรายได้มหาวิทยาลัย	ACC งานบัญชี กองคลัง	04 คณะวิศวกรรมศาสตร์	04FNDRS5070003	03/04/2555	11,01
	01FNDRS5070556	2 เงินรายได้มหาวิทยาลัย	ACC งานบัญชี กองคลัง	01 สำนักงานอธิการบดี	04FNDRS5070004	03/04/2555	
	01FNDRS5070557	2 เงินรายได้มหาวิทยาลัย	ACC งานบัญชี กองคลัง	04 คณะวิศวกรรมศาสตร์	04FNDRS5070005	03/04/2555	19,72
	01FNDRS5070558	2 เงินรายได้มหาวิทยาลัย	ACC งานบัญชี กองคลัง	05 คณะศึกษาศาสตร์	05FNDRS5070001	02/04/2555	6,38
	01FNDRS5070559	2 เงินรายได้มหาวิทยาลัย	ACC งานบัญชี กองคลัง	05 คณะศึกษาศาสตร์	05FNDRS5070002	03/04/2555	88,50

รายงานทางด้านรายจ่ายจากระบบรับ-จ่าย

1. การสอบถามสถานะใบอนุมัติเบิกจ่าย

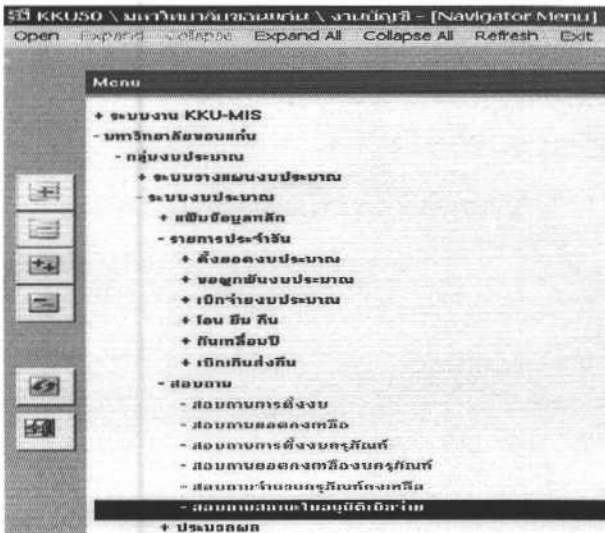

- เลือก กลุ่มงบประมาณ
- รายการประจำวัน
- สอบถาม
- สอบถามสถานะใบอนุมัติเบิกจ่าย

ตัวอย่าง: การค้นหาจากการระบุเลขที่คุมยอดเบิกจ่าย

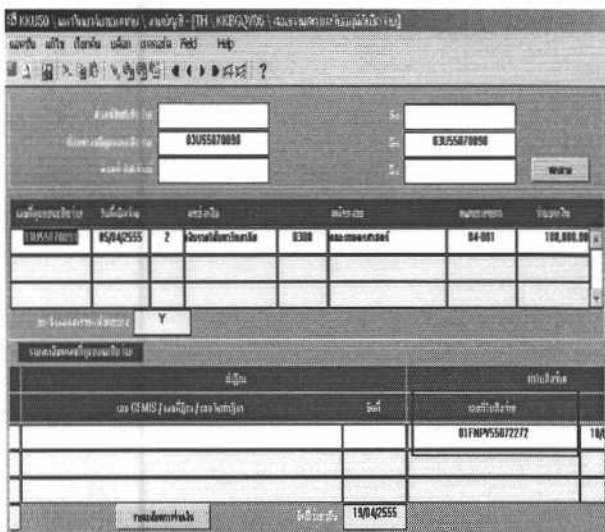

- ระบุเลขที่คุมยอดเบิกจ่าย (03U55070090)
- กดปุ่ม **สอบถาม** ระบบจะแสดงข้อมูล
- ทำให้ทราบ เลขที่ใบสั่งจ่าย 01FNPV55072272

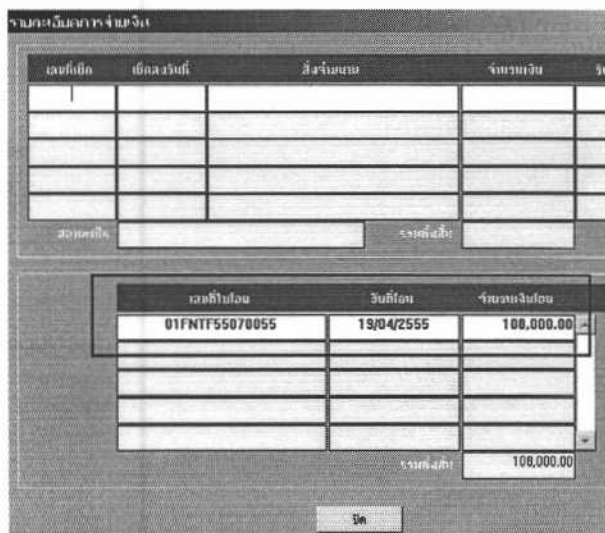

- กดปุ่ม **รายละเอียดการเงิน** ระบบจะแสดงข้อมูล
- ทำให้ทราบ เลขที่ใบโอน 01FNNTF55070055
- วันที่โอนเงิน 19/04/2555
- จำนวนเงิน 108,000.00 บาท

2.

รายงานรายละเอียดใบสั่งจ่ายประจำวัน

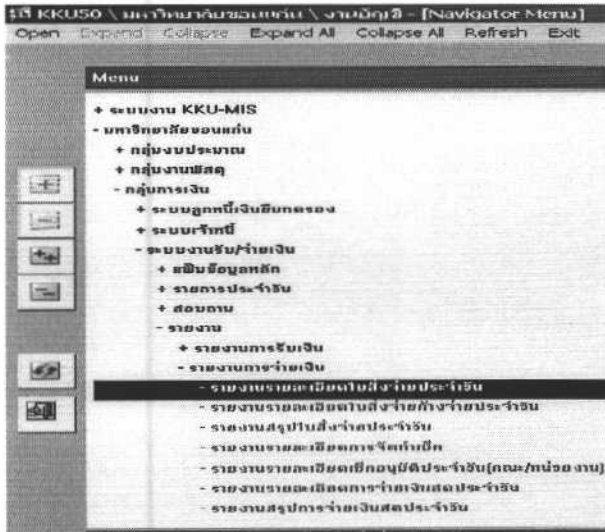

- เลือกกลุ่มการเงิน
- ระบบงานรับ/จ่าย
- รายงาน
- รายงานการจ่ายเงิน
- รายงานรายละเอียดใบสั่งจ่ายประจำวัน

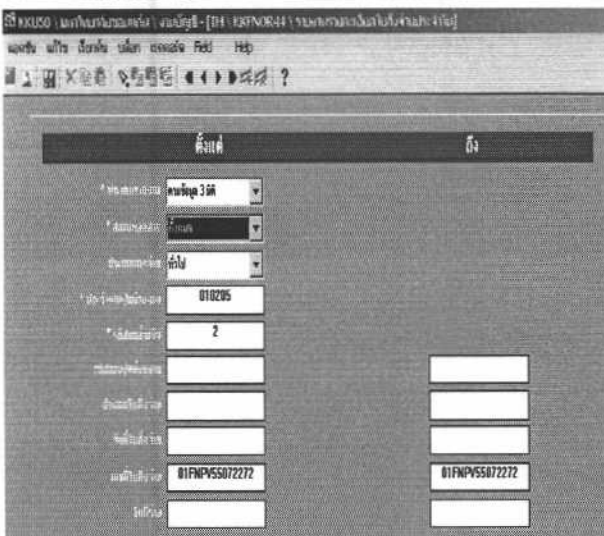

- สถานะเอกสาร: ทั้งหมด/ปกติ/โอนข้อมูลแล้ว/ทั้งหมด
- ประเภทการจ่าย: ทัวไป/เงินโอน/อื่นๆใบสำคัญ, Teller Payment
- เลขที่ใบสั่งจ่าย: 01FNPV55072272
- กดปุ่ม ระบบจะแสดงหน้าตัวอย่างเอกสาร

รหัสโปรแกรม		มหาวชิราลงกรณ		หน้ากระดาษ	
: KKFMR44		รายงานรายละเอียดใบสั่งจ่ายประจำวัน		: 1	
ประจําเขตภาค		แ่งเงิน		: 2	
: 010205 งานในรายได้ออกกลาง		: 2 เงินรายได้มหาวิทยาลัย		: 1	
ตั้งแต่ควมวอ		ตั้งแต่ประเภทใบสั่งจ่าย		: เริ่มต้น ถึง: สิ้นสุด	
: เริ่มต้น ถึง: สิ้นสุด		ตั้งแต่เลขที่เอกสาร		: 01FNPV55072272 ถึง: 01FNPV55072272	
ตั้งแต่วันที่ใบสั่งจ่าย		: 10/04/2555		: 1	
ปีงบประมาณ		: 2555		: 1	
: 0300 คณะเกษตรศาสตร์		กองทุน		: 0201 งานจัดการศึกษาตามมาตรฐาน	
: 0300 คณะเกษตรศาสตร์		โครงการย่อย		: 020100001 บริหารการศึกษาคณะเกษตรศาสตร์ ศึกษารวมวิชา	
: 541204000 เงินอุดหนุนทั่วไปค่าใช้จ่ายอุดหนุน		: 1106 การบริหารงานทั่วไป		: 1	

เลขที่ใบสั่งจ่าย	ประเภทการจ่าย	รายละเอียดใบสั่งจ่าย	จำนวนเงิน	เลขที่เอกสาร	ชนิดเงิน	VAT	มูลค่าสินค้า	ภาษีเงินได้	รายการหัก
01FNPV55072272	03-2 คณะเกษตรศาสตร์ เงินรายได้	เงินอุดหนุนทั่วไปค่าใช้จ่ายอุดหนุน	100,000.00	030355070009/ 11-360ตามใบ	100,000.00	0.00	100,000.00	0.00	0.00
PR 55/กชช/000059	พร.เงินโอน 551-9-00209-6 คณะเกษตรศาสตร์ เงินรายได้			PR 55/กชช/000059					
วันที่จ่าย	: 10/04/2555								

จากรายงานรายละเอียดใบสั่งจ่ายประจำวันข้างต้น จะพบว่า ใบสั่งจ่ายเลขที่ 01FNPV55072272 เป็นรายจ่ายอุดหนุนเพื่อเป็นการศึกษา-นักศึกษา สถานะโอนข้อมูลเข้าระบบบัญชีแล้ว มีเลขที่ใบสำคัญจ่ายคือ 55/7/PV/0000059

รายงานตรวจสอบจากระบบบัญชี

1. รายงานใบสำคัญประจำวัน ตามประเภทใบสำคัญ

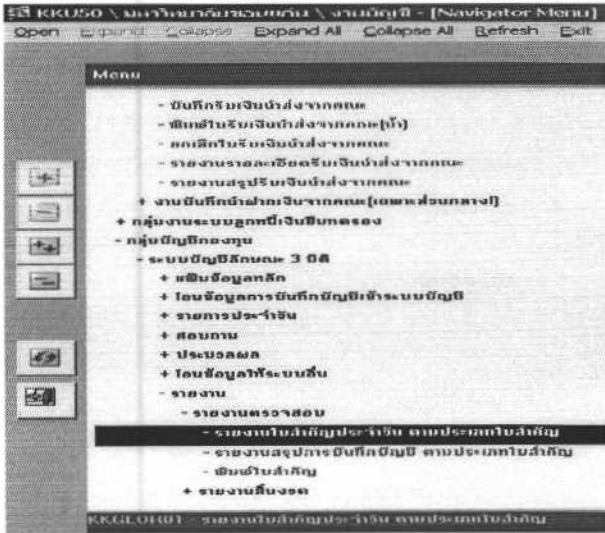

- เลือกบัญชีกองทุน
- ระบบบัญชีลักษณะ 3 มิติ
- รายงานตรวจสอบ
- รายงานใบสำคัญประจำวัน ตามประเภทใบสำคัญ

ตัวอย่าง: การเลือกรายงานใบสำคัญประจำวันตามประเภทใบสำคัญ

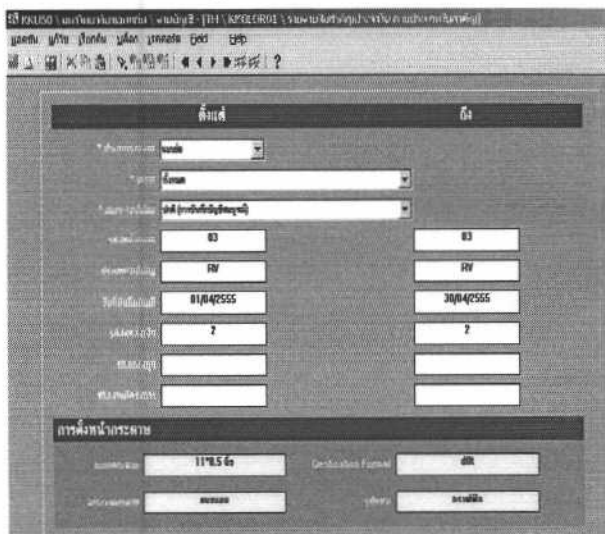

- กำหนดเดือนไขที่ต้องการ
- สถานะใบสำคัญ : ปกติ
- ผ่านรายการแล้ว
- แหล่งเงิน: 2
- ประเภทใบสำคัญ: RV
- คณะ/หน่วยงาน: 03
- กดปุ่ม ระบบจะแสดงหน้าตัวอย่างเอกสาร

มหาวิทยาลัยขอนแก่น
รายงานใบสำคัญประจำวัน คณะบริหาร (ใบสำคัญ)
สถานะใบสำคัญ : ผ่านรายการแล้ว (ปิด)

วันที่: 22/05/2555
วันที่พิมพ์: 22/05/2555

รหัสไปรษณีย์: KKULOR01
สถานที่: วิทยาเขต
ปีงบประมาณ: RV ปี: RV
ปีบัญชี: 03 ปี: 03
ประเภทใบสำคัญ: RV ใบสำคัญรับ
แหล่งเงิน: 2 เงินรายได้มหาวิทยาลัย

วันที่รับเข้าบัญชี	เลขที่	เลขที่เอกสารอ้างอิง	จำนวนเงิน	กองทุน	งบ/โครงการ	รหัสบัญชี	ชื่อบัญชี	หน่วย	หลัก
02/04/2555	55/7/RV/0000001	RV03H 56440/2821097-998	0300	2	0201	111-01-01	บัญชีเงินคง	3,000.00	
			0300	2	0201	421-03-03	บัญชีรายได้ค่าธรรมเนียมการศึกษา	0.00	3,000.00
รวมตามแหล่งเงินใบสำคัญ :								3,000.00	3,000.00
02/04/2555	55/7/RV/0000002	RV03H 56441/2823005-2006	0300	2	0201	111-01-01	บัญชีเงินคง	6,080.00	
			0300	2	0201	212-03-10	บัญชีรายได้ค่าธรรมเนียม	0.00	
			0300	2	0201	424-02-00	บัญชีรายได้ค่าธรรมเนียม	0.00	6,080.00
รวมตามแหล่งเงินใบสำคัญ :								6,080.00	6,080.00
03/04/2555	55/7/RV/0000003		0300	2	0201	111-01-01	บัญชีเงินคง	25,332.00	
			0300	2	0201	421-02-02	บัญชีรายได้ค่าธรรมเนียมการศึกษา	0.00	25,332.00
			0300	2	0201	423-01-00	บัญชีรายได้ค่าบริการวิชาการ	0.00	0.00
			0300	2	0201	423-01-00	รายได้สิทธิประโยชน์	0.00	13,332.00
รวมตามแหล่งเงินใบสำคัญ :								25,332.00	25,332.00

2.รายงานสรุปการบันทึกบัญชี ตามประเภทใบสำคัญ

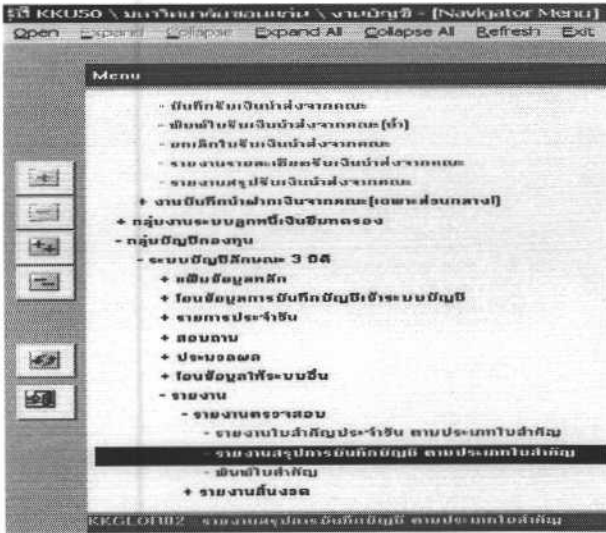

- เลือกบัญชีของทุน
- ระบบบัญชีลักษณะ 3 มิติ
- รายงานตรวจสอบ
- รายงานสรุปการบันทึกบัญชี ตามประเภทใบสำคัญ

ตัวอย่าง: การเลือกรายงานสรุปการบันทึกบัญชี ตามประเภทใบสำคัญ

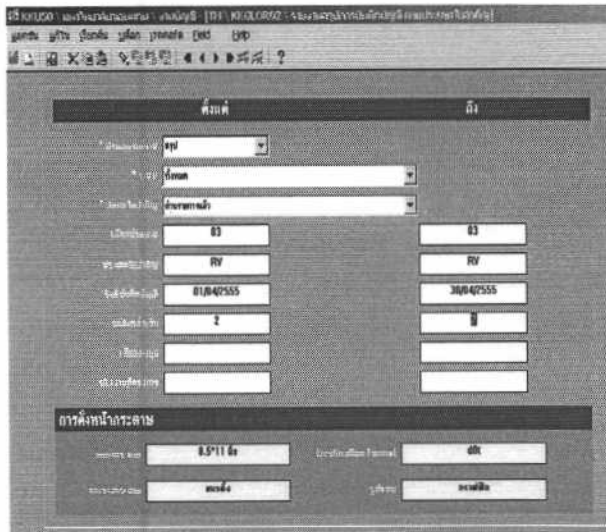

- กำหนดเงื่อนไขที่ต้องการ
- สถานะใบสำคัญ : ปกติ
- โอนข้อมูลแล้ว
- แหล่งเงิน: 2
- ประเภทใบสำคัญ: RV
- คณะ/หน่วยงาน: 03
- กดปุ่ม ระบบจะแสดงหน้าต่างตัวอย่างเอกสาร

KKGLOR02A Previewer

มหาวิทยาลัยขอนแก่น

รหัสโปรแกรม : KKGLOR02A รายงานสรุปการบันทึกบัญชี ตามประเภทใบสำคัญ

ระบบ : ทั้งหมด

สถานะใบสำคัญ : ผ่านรายการแล้ว (ทั้งหมด)

ตั้งแต่รหัสหน่วยงาน : 03 ถึง : 03 ตั้งแต่รหัสประเภทใบสำคัญ : RV ถึง : RV

ตั้งแต่วันที่บันทึกบัญชี : 01/04/2555 ถึง : 30/04/2555 ตั้งแต่รหัสแหล่งเงิน : 2 ถึง : 2

ตั้งแต่รหัสกองทุน : เริ่มต้น ถึง : สิ้นสุด ตั้งแต่รหัสงาน/โครงการ : เริ่มต้น ถึง : สิ้นสุด

ประเภทใบสำคัญ : RV ใบสำคัญรับ

รหัสบัญชี	ชื่อบัญชี	เดบิต	เครดิต
111-01-01	บัญชีเงินสด	626,762.30	0.00
212-03-10	บัญชีค่าภาษีโรงเรือนรอนาส่ง	0.00	11,640.00
421-03-03	บัญชีรายได้ค่าธรรมเนียมการสมัครสอบ	0.00	23,500.00
421-03-04	บัญชีรายได้ค่าธรรมเนียมการวิจัย	0.00	115,000.00
421-06-00	บัญชีรายได้ค่าธรรมเนียมการศึกษาและอื่นที่เรียกเก็บจากบุคคลภายนอก	0.00	2,600.00
423-01-00	บัญชีรายได้ค่าบริการวิชาการ	0.00	92,550.00
424-02-00	บัญชีรายได้ค่าเช่าบ้านค้า	0.00	130,800.00
424-03-00	บัญชีรายได้ค่าบำรุงการใช้อาคารและสถานที่	0.00	6,300.00
428-01-00	รายได้ผลิตผลจากฟาร์ม	0.00	241,947.30
428-02-00	รายได้จากการขายสินค้าและบริการ	0.00	1,800.00
429-01-00	บัญชีรายได้ค่าปรับคิดสัญญาหรือข้อตกลง	0.00	625.00
รวมตามประเภทใบสำคัญ :		626,762.30	626,762.30
รวมทั้งสิ้น :		626,762.30	626,762.30

รายงานทางการเงิน

1. งบทดลอง เป็นงบที่จัดทำขึ้นเพื่อพิสูจน์ความถูกต้องของการบันทึกบัญชีในสมุดรายวันทั่วไป และผ่านรายการไปสมุดแยกประเภททั่วไปตามระบบบัญชีคู่

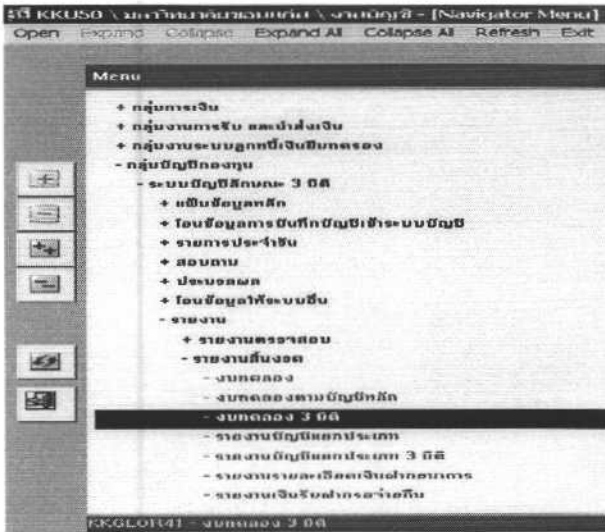

- เลือกกลุ่มบัญชีกองทุน
- ระบบบัญชีลักษณะ 3 มิติ
- รายงาน
- รายงานสิ้นงวด
- งบทดลอง 3 มิติ

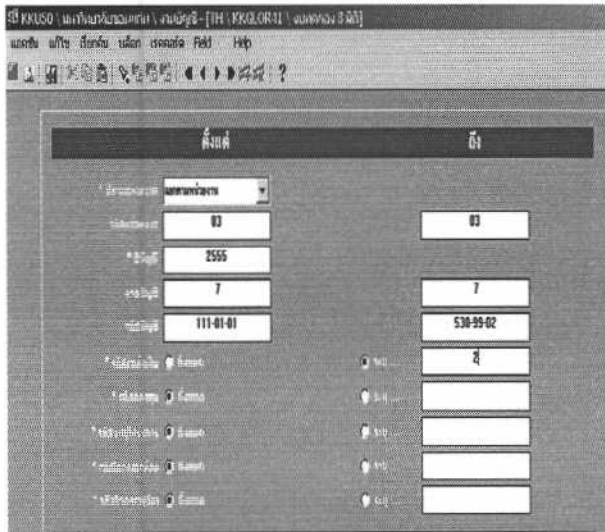

- กำหนดเงื่อนไขที่ต้องการ
- ประเภทรายงาน: แยกตามหน่วยงาน
- รหัสหน่วยงาน: คณะเกษตรศาสตร์ (03)
- ปีบัญชี: ปีงบประมาณ (2555)
- งวดบัญชี: งวดที่ 1 ถึง งวดที่ 12
- รหัสบัญชี: 111-01-01 ถึง 530-99-02
- รหัสแหล่งเงิน: 2

→ กดปุ่ม ระบบจะแสดงหน้าตัวอย่างเอกสาร

รหัสดำเนินการ : KKOLOR41B		มหาวิทยาลัยขอนแก่น		งบทดลอง 3 มิติ		หน้าที่ : 1	
ตั้งแต่รหัสบัญชี : 111-01-01 ถึง : 530-99-02		ปีบัญชี : 2555		ตั้งแต่งวด : 1 ถึง : 7		วันที่พิมพ์ : 18/05/2555	
รหัสรหัสหน่วยงาน : 03		วันที่ตั้งเงิน : 2		รหัสกองทุน : ทั้งหมด		รหัสโครงการ : ทั้งหมด	
รหัสโครงการ : ทั้งหมด		รหัสโครงการต่อ : ทั้งหมด		รหัสกิจกรรมวิชา : ทั้งหมด			
หน่วยงาน : 03 คณะเกษตรศาสตร์							
รหัสบัญชี	ชื่อบัญชี	ยอดยกมา		ปรนจำงวด		ยอดยกไป	
		เดบิต	เครดิต	เดบิต	เครดิต	เดบิต	เครดิต
111-01-01	บัญชีเงินต้น			626,762.20	626,762.20		
111-03-00	บัญชีเงินฝากส่วนกลาง-กองคลัง	54,437,572.21		3,504,488.39	3,602,527.23	54,538,732.27	
115-05-01	บัญชีหักค่าพนักงาน	16,100.00				16,100.00	
124-04-01	บัญชีหักปลูกพืชไร่	4,503,500.29		240,000.00		4,743,500.29	
124-04-02	บัญชีหักปลูกพืชไร่ - ค่าเสื่อมราคาสะสม		225,250.94				225,250.94
125-01-01	บัญชีหักค่าพนักงาน	4,866,186.80				4,866,186.80	
125-01-02	บัญชีหักค่าพนักงาน - ค่าเสื่อมราคาสะสม		1,375,724.80				1,375,724.80
125-02-01	บัญชีหักค่าอาหารและเครื่องดื่ม	7,361,820.00				7,361,820.00	
125-02-02	บัญชีหักค่าอาหารและเครื่องดื่ม - ค่าเสื่อมราคาสะสม		1,861,248.13				1,861,248.13
125-03-01	บัญชีหักค่าไฟฟ้าและวิทยุ	127,614.70				127,614.70	
125-03-02	บัญชีหักค่าไฟฟ้าและวิทยุ - ค่าเสื่อมราคาสะสม		49,557.26				49,557.26
125-04-01	บัญชีหักค่าโฆษณาและเผยแพร่	2,629,070.76				2,629,070.76	
125-04-02	บัญชีหักค่าโฆษณาและเผยแพร่ - ค่าเสื่อมราคาสะสม		1,407,718.25				1,407,718.25
125-05-01	บัญชีหักค่าการเกษตร	3,300,072.20				3,300,072.20	
125-05-02	บัญชีหักค่าการเกษตร - ค่าเสื่อมราคาสะสม		1,655,563.17				1,655,563.17
125-06-01	บัญชีหักค่าโรงงาน	5,713.80				5,713.80	
125-06-02	บัญชีหักค่าโรงงาน - ค่าเสื่อมราคาสะสม		1,428.45				1,428.45

2. รายงานบัญชีแยกประเภท

KKUFMIS - มหาวิทยาลัยขอนแก่น | รายงานบัญชีแยกประเภท 3 มิติ

เมนู: หน้า | อีเมล | นิตย | Logout | F10 | Help

ค้นหา:

ตั้งแต่: ถึง:

ตั้งแต่รหัสบัญชี: ถึง:

วันที่บันทึกบัญชี: ถึง:

รหัสแหล่งเงิน:

ชื่อหน่วยงาน:

ชื่อโครงการย่อย:

ชื่อกิจกรรม/วิชา:

ชื่อรายวิชา:

ชื่อรายวิชา:

ชื่อรายวิชา:

→ กำหนดเงื่อนไขที่ต้องการ

ประเภทรายงาน: แยกตามหน่วยงาน

รหัสหน่วยงาน: คณะเกษตรศาสตร์ (03)

รหัสบัญชี: 111-01-01 ถึง 530-99-02

วันที่บันทึกบัญชี: 01/04/2555 ถึง 30/04/2555

รหัสแหล่งเงิน: 2

→ กดปุ่ม ระบบจะแสดงหน้าตัวอย่างเอกสาร

จากรายงานบัญชีแยกประเภท 3 มิติ พบว่า

KKGLOR42B: Previewer

File View Help

Page: 46

มหาวินิจฉัยของแก่น		รายงานบัญชีแยกประเภท 3 มิติ		หน้า: 46				
รหัสโปรแกรม	: KKGLOR42B	ตั้งแต่รหัสหน่วยงาน	: 03 ถึง : 03	ตั้งแต่วันที่บันทึกบัญชี	: 01/04/2555 ถึง : 30/04/2555			
ตั้งแต่รหัสบัญชี	: 111-01-01 ถึง : 530-99-02	วันที่พิมพ์	: 21/05/2555	รหัสแหล่งเงิน	: 2			
รหัสโครงการย่อย	: ทั้งหมด	รหัสกองทุน	: ทั้งหมด	รหัสงานโครงการ	: ทั้งหมด			
รหัสกิจกรรม/วิชา	: ทั้งหมด							
วันที่บันทึกบัญชี	ประเภท/เลขที่ใบสำคัญ	ชื่อหน่วยงานย่อย	ชื่อกิจกรรม/วิชา	คำอธิบาย	ประจำงวด		ยอดยกไป	
					เดบิต	เครดิต	เดบิต	เครดิต
		หน่วยงาน : 03 คณะเกษตรศาสตร์						
		รหัสบัญชี : 125-10-01 บัญชีครุภัณฑ์คอมพิวเตอร์		บันทึกบัญชีด้าน : เดบิต				
ยอดยกมา								8,431,228.60
06/04/2555	JV 55/7/JV/0000123 คณะเกษตรศาสตร์		การเขียนการตอน		540,243.00			8,971,471.60
รวมตามรหัสบัญชี :					540,243.00			8,971,471.60

ประจำงวดบัญชีที่ 7 (01/04/2555 ถึง 30/04/2555)

คณะเกษตรศาสตร์(03) บันทึกบัญชีครุภัณฑ์คอมพิวเตอร์ (รหัสบัญชี125-10-01)

บันทึกบัญชีวันที่ 6 /04/2555

โอนเข้าระบบบัญชีเลขที่ใบสำคัญคือ 55/7/JV/0000123

จำนวนเงิน 540,243.00 บาท

3. งบรายได้ - ค่าใช้จ่าย เป็นรายงานวัดผลการดำเนินงานองค์ประกอบที่เกี่ยวข้องโดยตรงกับการวัดผลการดำเนินงาน ได้แก่ รายได้ และค่าใช้จ่าย

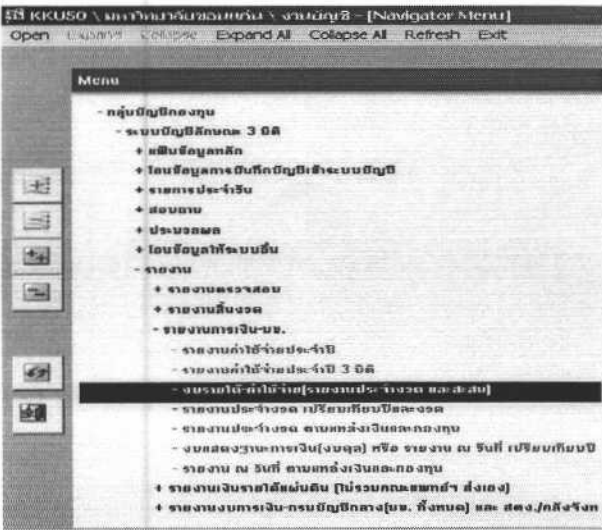

- เลือกกลุ่มบัญชีกองทุน
- ระบบบัญชีลักษณะ 3 มิติ
- รายงาน
- รายงานการเงิน - มข.
- งบรายได้ - ค่าใช้จ่าย (รายงานประจำงวด และสะสม)

→ กำหนดเงื่อนไขที่ต้องการ

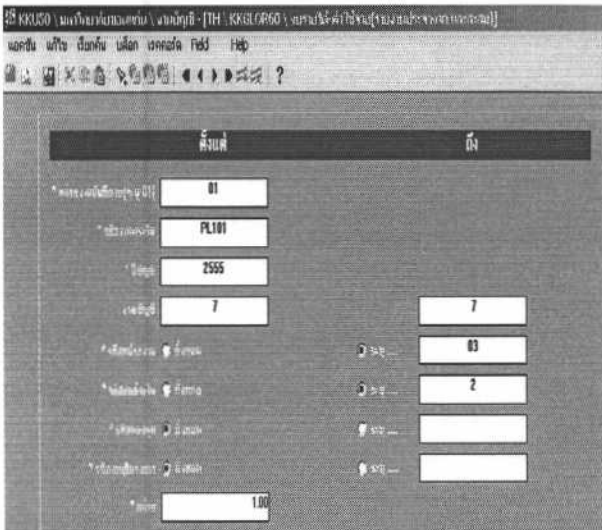

หน่วยงานบันทึกงบ(ระบุ01): 01

รหัสงบการเงิน: PL101 / PL102 / PL103

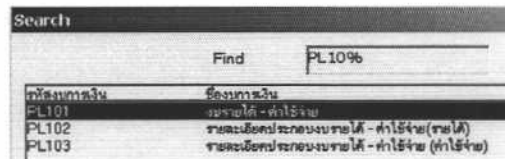

ปีบัญชี: ปีงบประมาณ (2555)

งวดบัญชี: งวดที่ 1 ถึง งวดที่ 12

รหัสหน่วยงาน: 03

รหัสแหล่งเงิน: 2

→ กดปุ่ม ระบบจะแสดงหน้าตัวอย่างเอกสาร

KKGLOR60: Previewer

รหัสโปรแกรม : KKGLOR60

มหาวิทยาลัยขอนแก่น
งบรายได้ - ค่าใช้จ่าย
กองทุน : ทั้งหมด
งาน/โครงการ : ทั้งหมด

หน้าที่ : 1 / 2
วันที่พิมพ์ : 18/05/2555 16:12

แหล่งเงิน : เงินรายได้มหาวิทยาลัย หน่วยงาน : สำนักงานอธิการบดี
ตั้งแต่งวด : 7 ถึง : 7 ตั้งแต่วันที่ : 1 เมษายน 2555 ถึง : 30 เมษายน 2555

รายการ	หมายเหตุ	ประจำงวด		สะสม	
		บาท	%	บาท	%
รายได้					
รายได้จากเงินงบประมาณ		0.00	0.00	0.00	0.00
รายได้มหาวิทยาลัย					
รายได้จากการจัดการศึกษา		106,301,562.00	73.85	279,797,239.65	14.26
รายได้จากการให้บริการรักษาพยาบาล		0.00	0.00	0.00	0.00
รายได้จากการให้บริการวิชาการ		17,357,168.02	12.06	309,147,554.19	15.76
รายได้จากการบริหารสินทรัพย์		1,292,080.92	0.90	49,035,265.12	2.50
รายได้ดอกเบี้ยรับและรายได้จากการลงทุน		11,381,385.11	7.91	95,651,239.39	4.88
รายได้จากการรับบริจาค		1,582,250.00	1.10	24,562,761.74	1.25
รายได้จากการจัดสรรเงินผลประโยชน์จากองค์กรในกำกับ		267,983.10	0.19	9,670,798.91	0.49
รายได้จากการจำหน่ายผลิตภัณฑ์การเรียนการสอน		0.00	0.00	0.00	0.00

4. งบแสดงฐานะการเงิน เป็นองค์ประกอบที่เกี่ยวข้องโดยตรงกับการวัดฐานะการเงิน ได้แก่ สินทรัพย์ หนี้สิน และทุน

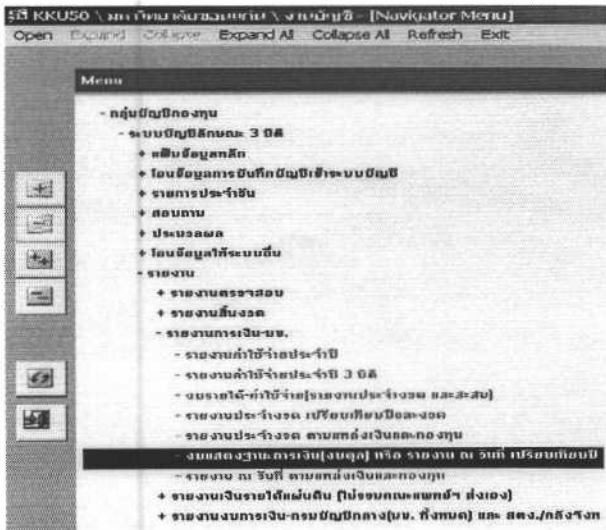

- เลือกกลุ่มบัญชีกองทุน
- ระบบบัญชีลักษณะ 3 มิติ
- รายงาน
- รายงานการเงิน - มข.
- งบแสดงฐานะการเงิน

→ กำหนดเงื่อนไขที่ต้องการ

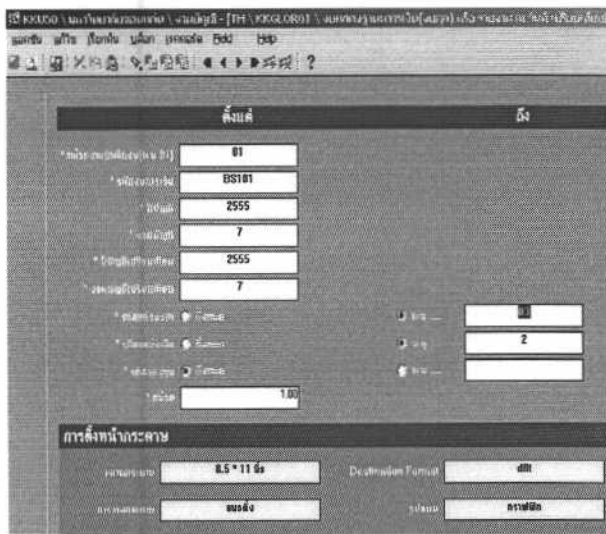

หน่วยงานบันทึกงบ(ระบุ01): 01

รหัสงบการเงิน: BS101 / BS102

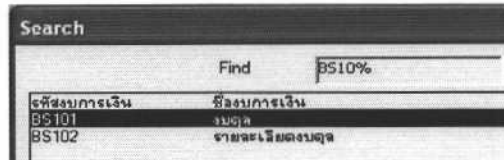

ปีบัญชี: ปีงบประมาณ (2555)

งวดบัญชี: งวดที่ 1 ถึง งวดที่ 12

รหัสหน่วยงาน: 03

รหัสแหล่งเงิน: 2

→ กดปุ่ม ระบบจะแสดงหน้าตัวอย่างเอกสาร

KKUFMIS: Previewer

รายงาน : 30 เมษายน 2555

รายการ	30 เมษายน 2555		30 เมษายน 2555		รหัส	
	บาท	%	บาท	%	บาท	%
สินทรัพย์						
สินทรัพย์หมุนเวียน						
เงินสดและรายการเทียบเท่าเงินสด	54,538,733.27	68.52	54,538,733.27	68.52	0.00	0.00
ลูกหนี้ระยะสั้น	0.00	0.00	0.00	0.00	0.00	0.00
รายได้ค้างรับ	0.00	0.00	0.00	0.00	0.00	0.00
เงินลงทุนระยะสั้น	0.00	0.00	0.00	0.00	0.00	0.00
สินค้าและวัสดุคงเหลือ	16,100.00	0.02	16,100.00	0.02	0.00	0.00
สินทรัพย์หมุนเวียนอื่น	0.00	0.00	0.00	0.00	0.00	0.00
รวมสินทรัพย์หมุนเวียน	54,554,833.27	68.54	54,554,833.27	68.54	0.00	0.00
สินทรัพย์ไม่หมุนเวียน						
ลูกหนี้ระยะยาว	0.00	0.00	0.00	0.00	0.00	0.00
เงินลงทุนระยะยาว	0.00	0.00	0.00	0.00	0.00	0.00
ที่ดิน อาคารและอุปกรณ์ (สุทธิ)	25,039,214.41	31.46	25,039,214.41	31.46	0.00	0.00
สินทรัพย์โครงสร้างพื้นฐาน (สุทธิ)	0.00	0.00	0.00	0.00	0.00	0.00
สินทรัพย์ไม่มีตัวตน (สุทธิ)	0.00	0.00	0.00	0.00	0.00	0.00
สินทรัพย์ถาวรอื่น (สุทธิ)	0.00	0.00	0.00	0.00	0.00	0.00
งานระหว่างก่อสร้าง	0.00	0.00	0.00	0.00	0.00	0.00
อสังหาริมทรัพย์เพื่อการลงทุน(สุทธิ)	0.00	0.00	0.00	0.00	0.00	0.00
สินทรัพย์ถาวรอื่น (สุทธิ)	0.00	0.00	0.00	0.00	0.00	0.00
สินทรัพย์ไม่หมุนเวียนอื่น	0.00	0.00	0.00	0.00	0.00	0.00
รวมสินทรัพย์	79,594,047.68	100.00	79,594,047.68	100.00	0.00	0.00